# サークル活動紹介シート

団体名

永田 紗戀の
『 花咲く書道® 』

ジャンル

書道アート

活動日時

体験日　3月10日(火)　和室1
午前9時30分～午前11時30分

見学

可・不可

活動内容

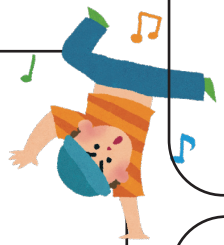

ちょっと人とは違う　大人可愛い習い事。
永田　紗戀　の　『 花咲く書道® 』

書道や絵画の経験がなくても大丈夫！
皆で季節を感じたり、嬉しい・楽しい・応援したい
気持ちを、書と絵に想いを込めて伝える書道アートです。
年齢関係なく楽しくずっと、続けて頂ける習い事
日々の生活に、笑顔と花をたくさん咲かせてみませんか？

花咲く書道はリンネル1月号
『レアな習い事』として紹介
されました。

ご連絡先

担当者名　講師：早崎　祐紀代
TEL　080-3854-3962
E-mail　hanayuki.h2525@gmail.com

活動写真

吹田市立　山田ふれあい文化センター
指定管理者：大阪ガスビジネスクリエイト㈱